

BEGANE GROND
1:50

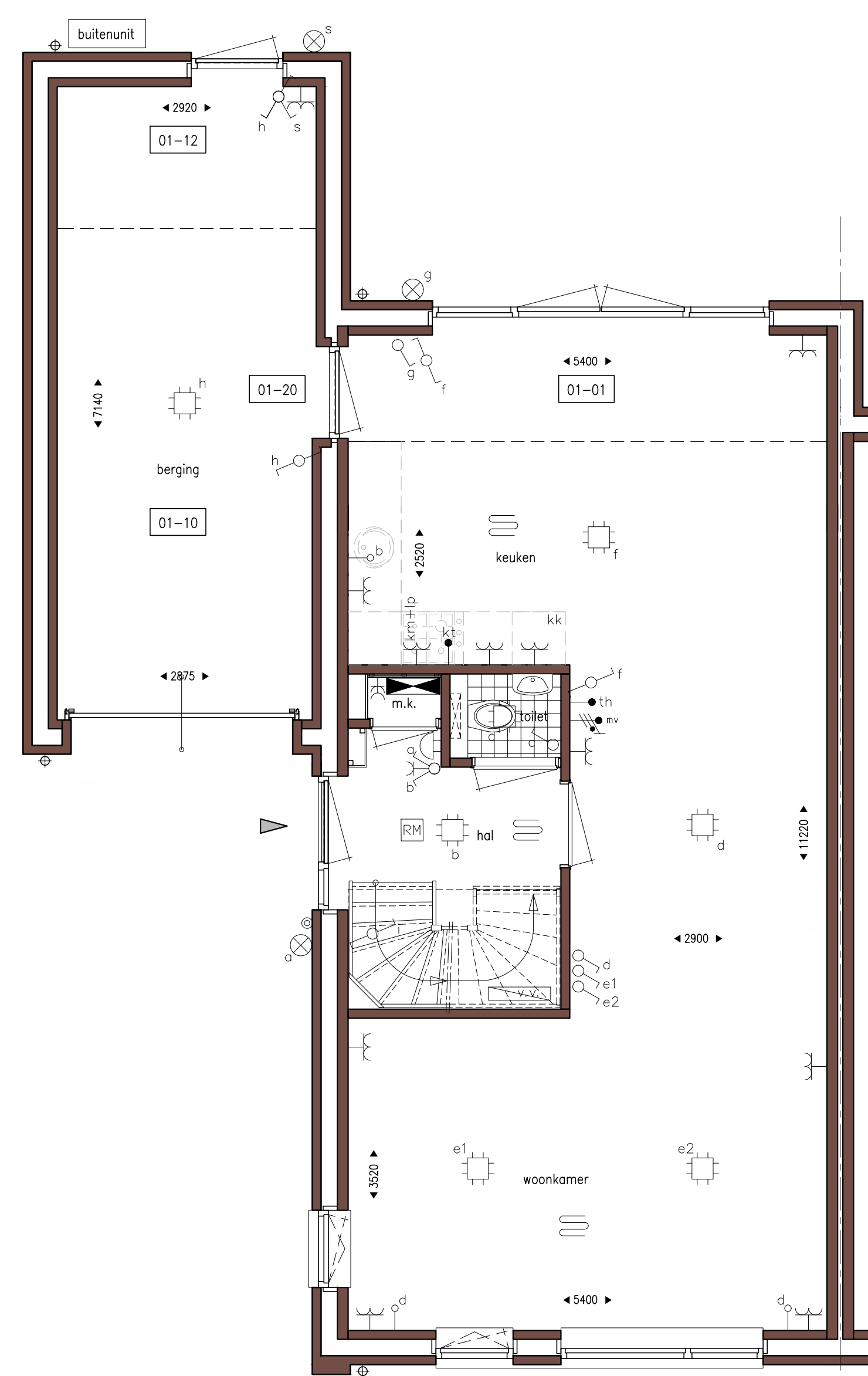

BEGANE GROND
1:50

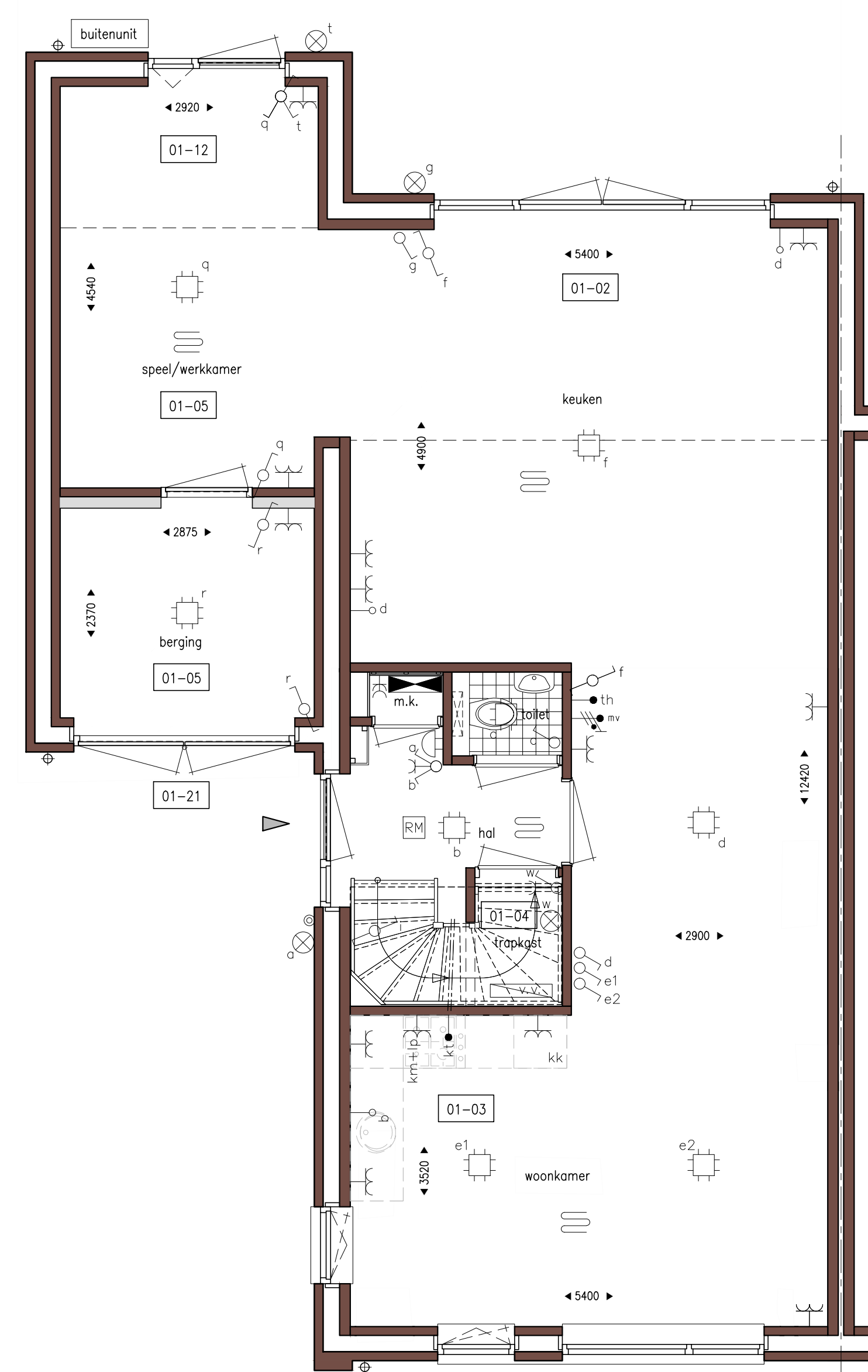

BEGANE GROND
1:50

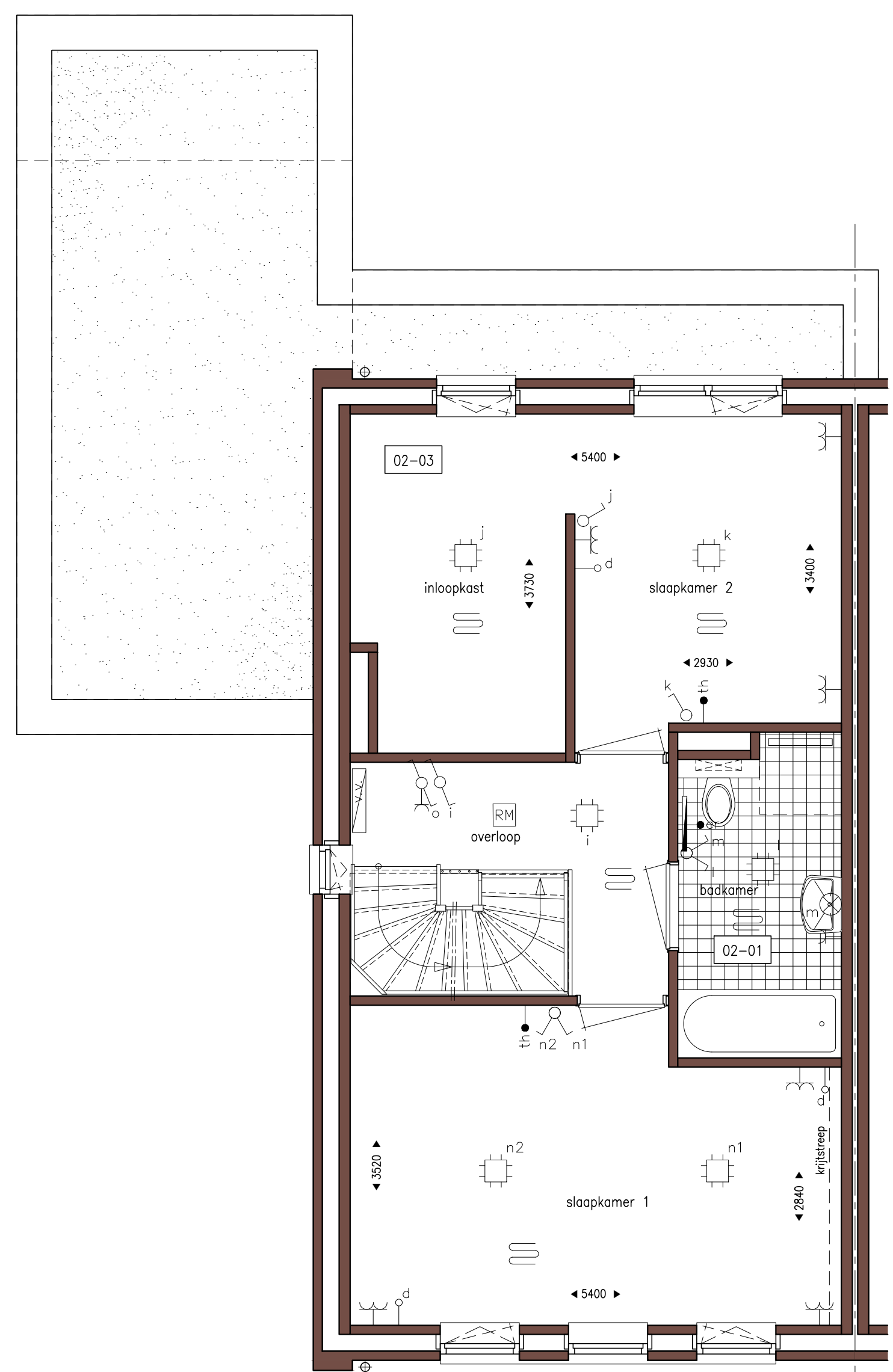

1e VERDIEPING
1:50

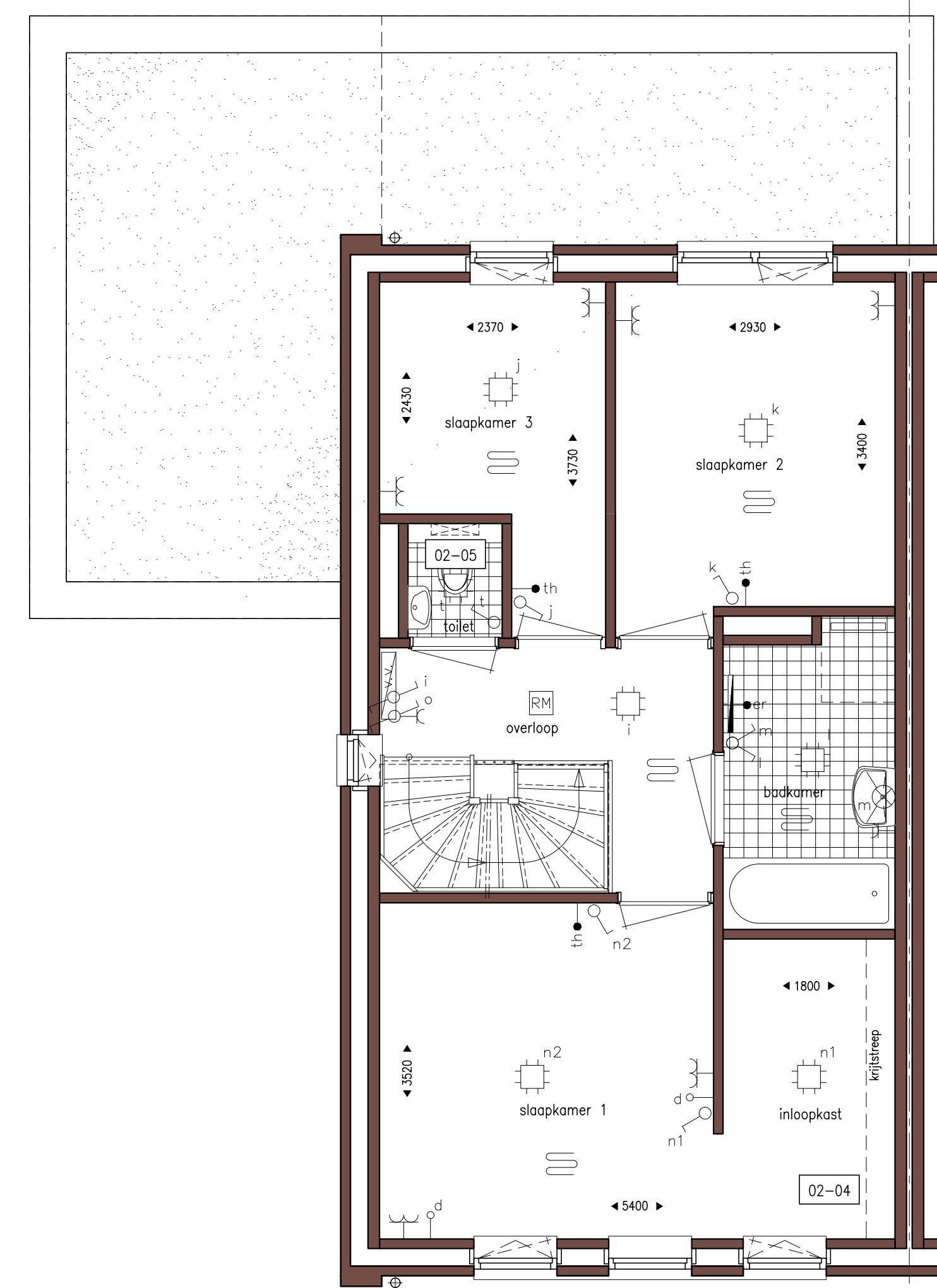

1e VERDIEPING
1:50

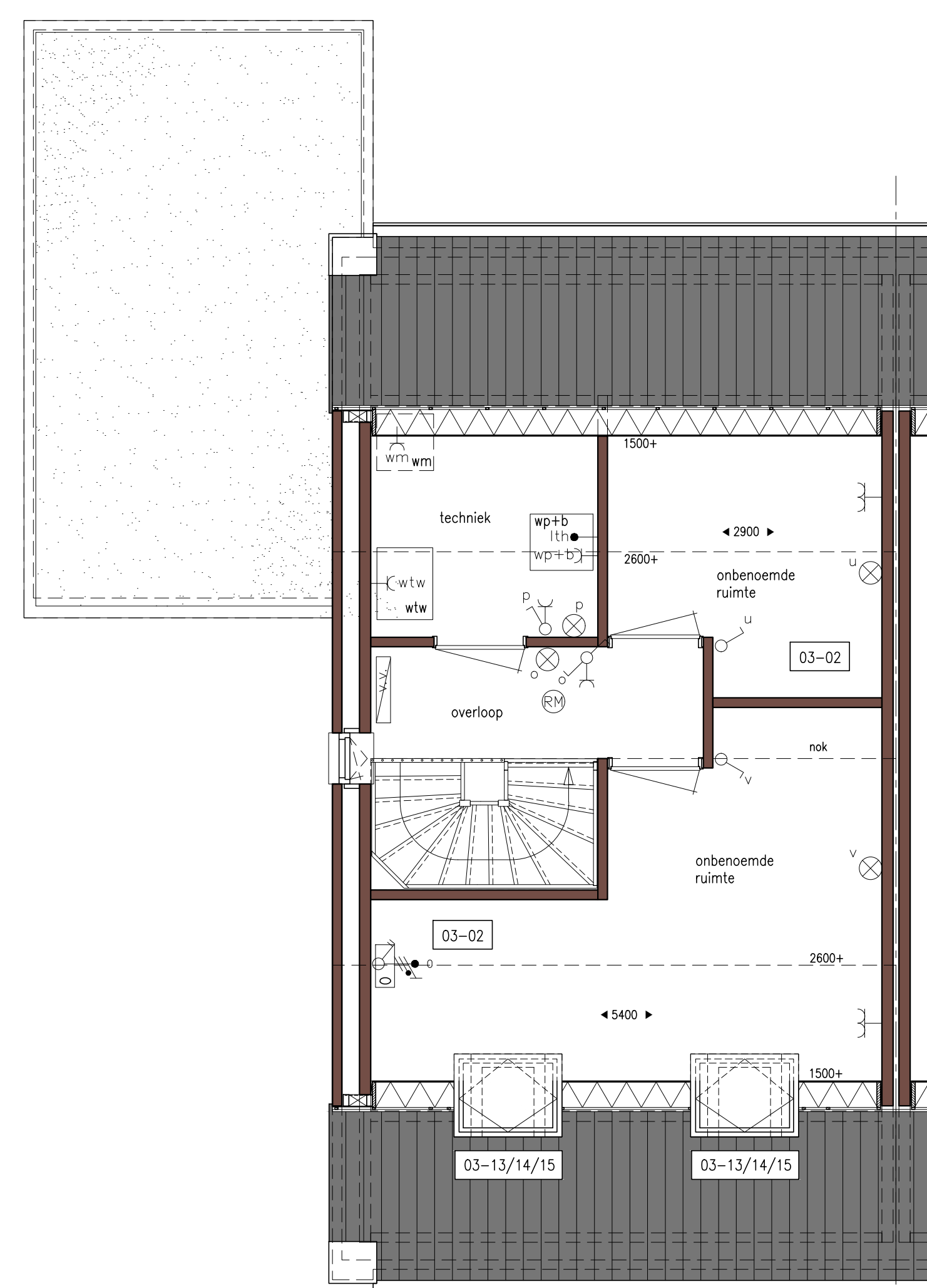

2e VERDIEPING
1:50

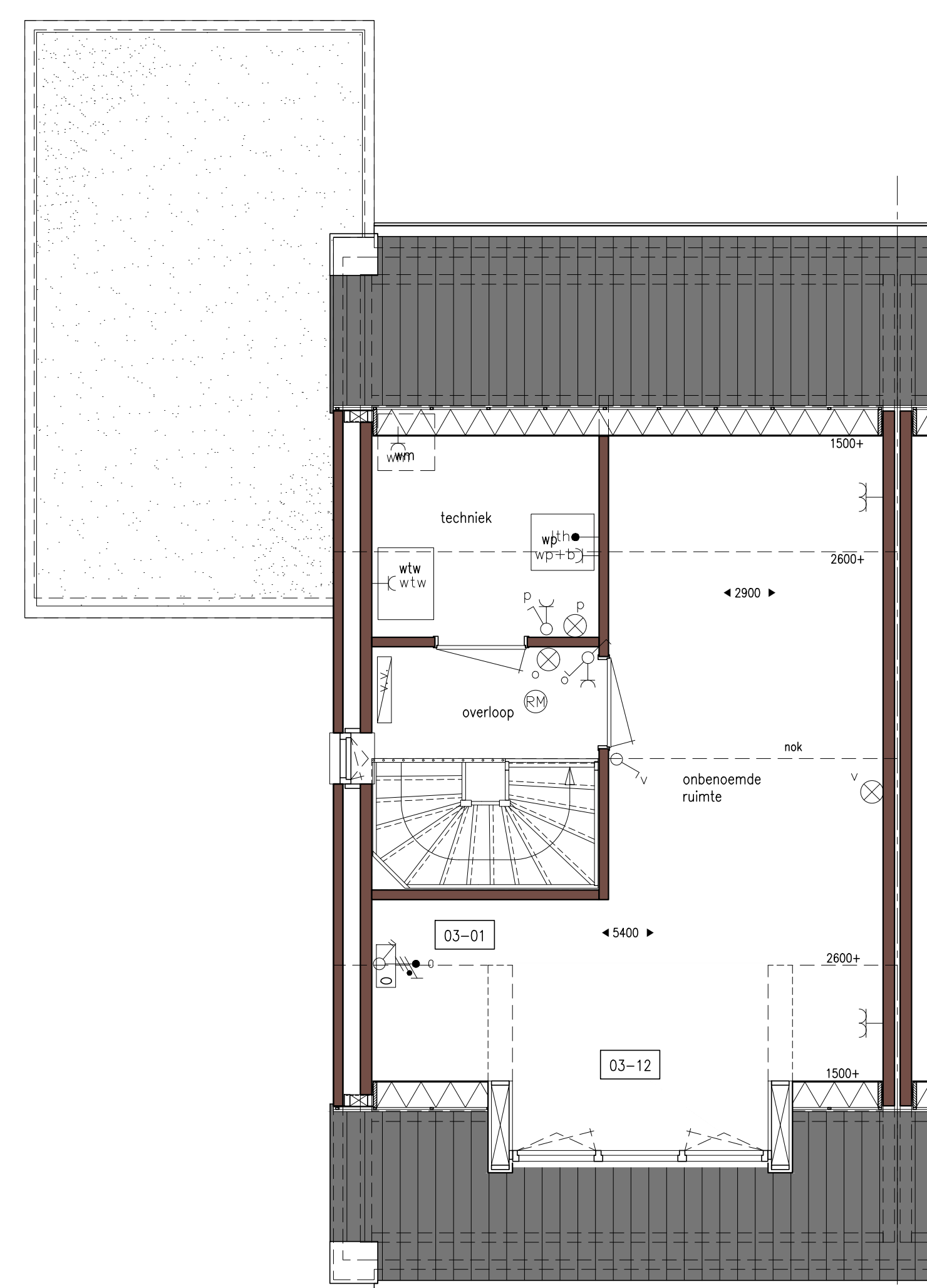

2e VERDIEPING
1:50

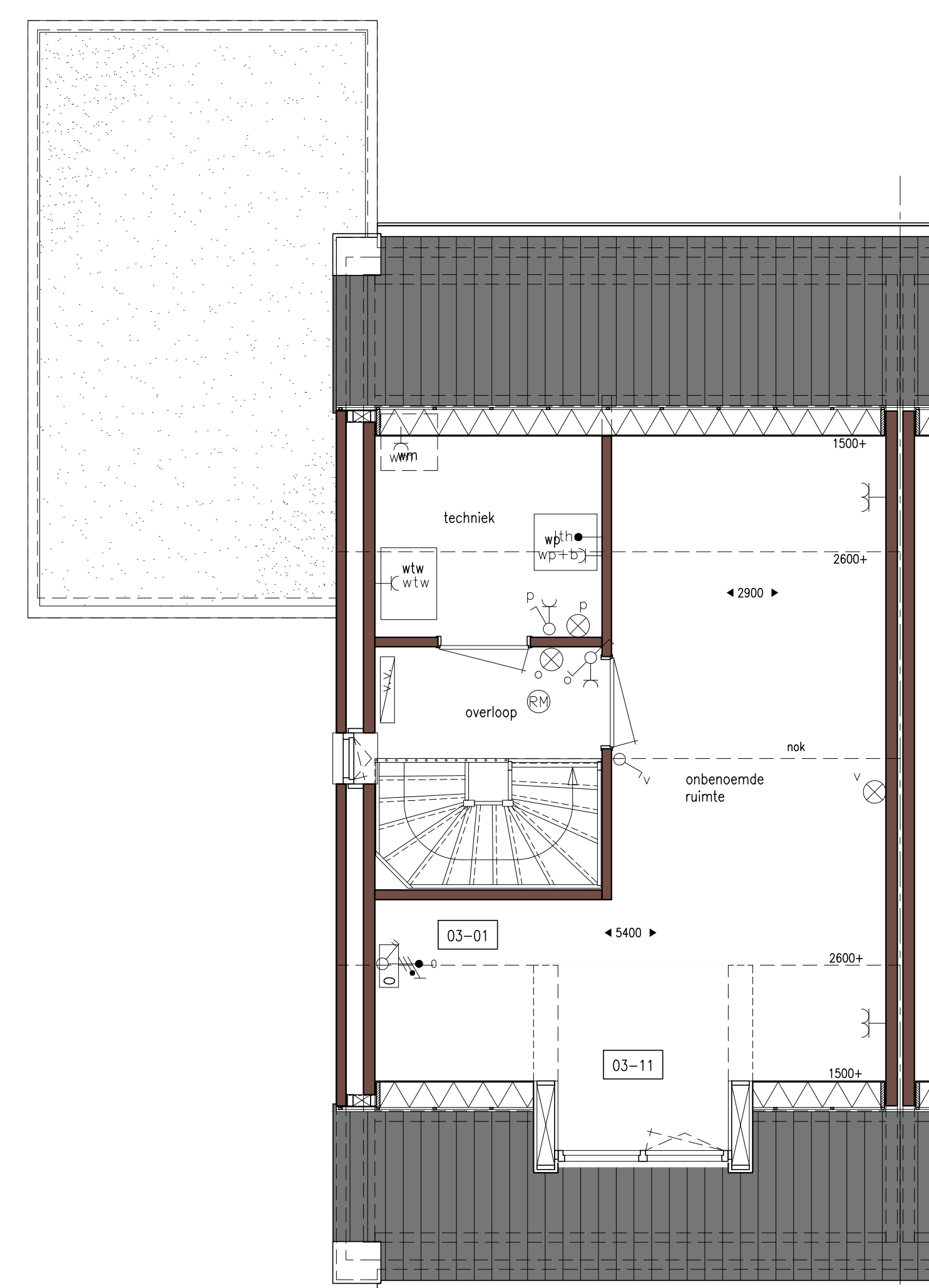

2e VERDIEPING
1:50



VOORGEVEL
1:100

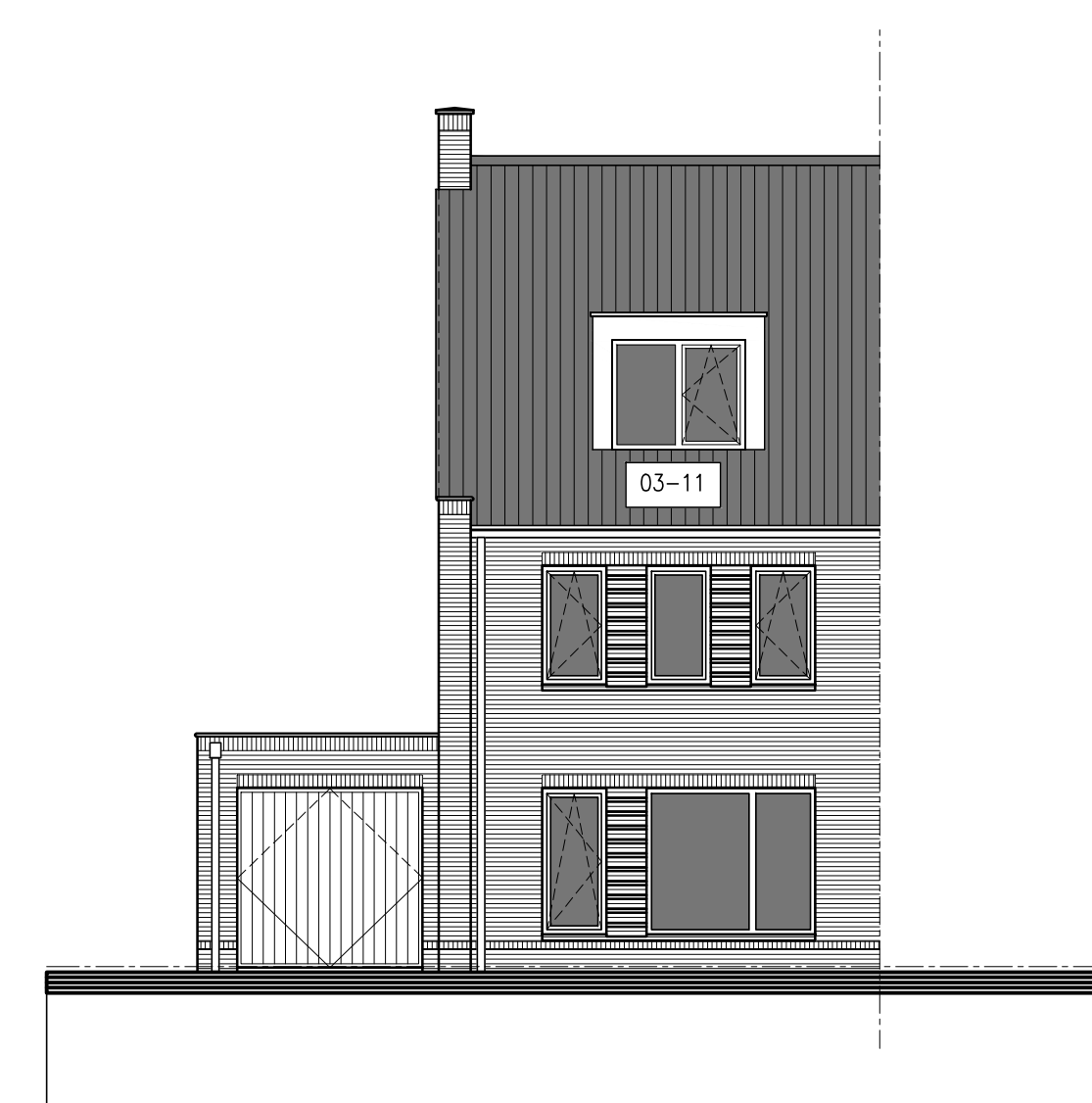

VOORGEVEL
1:100

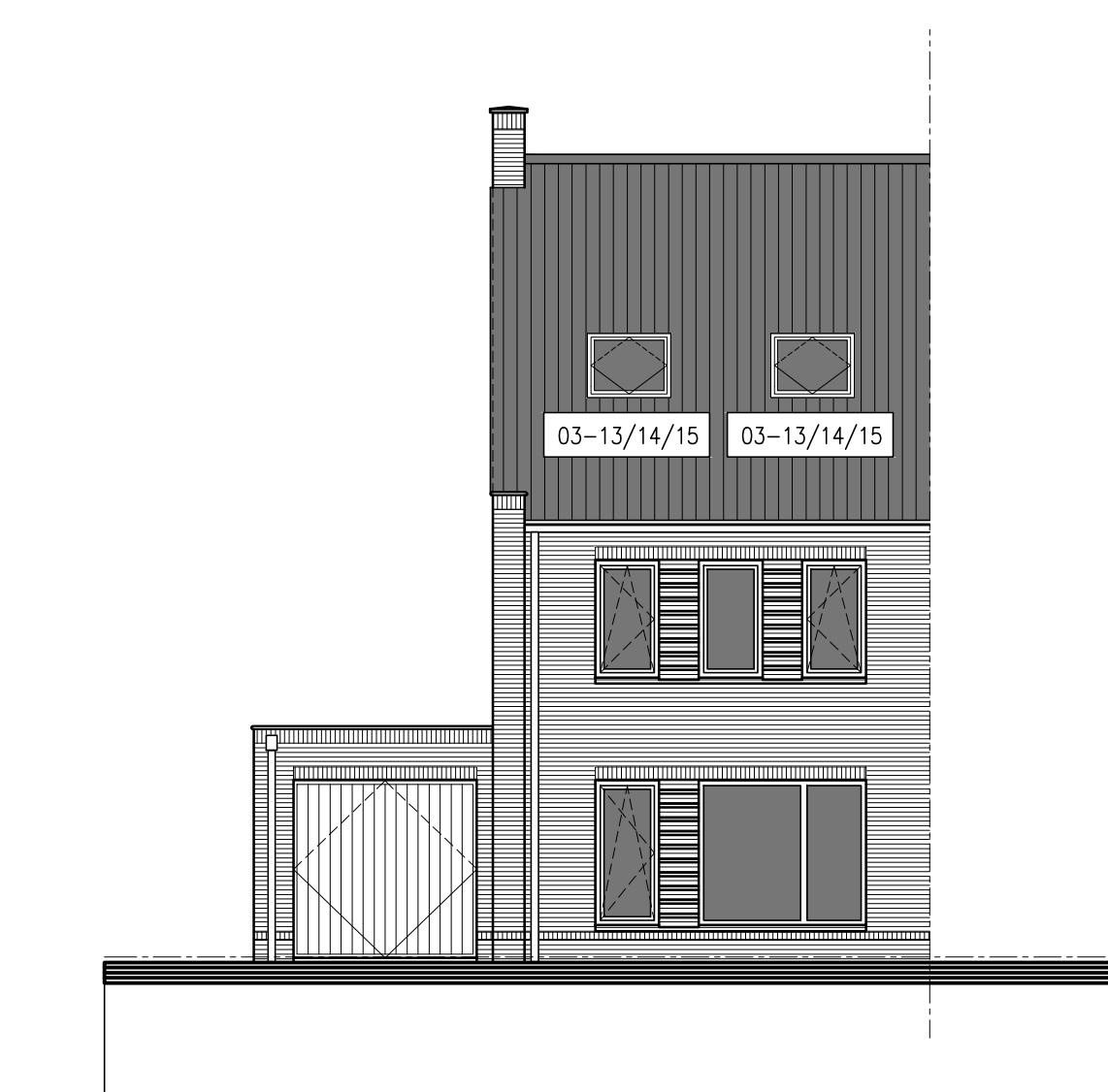

VOORGEVEL
1:100

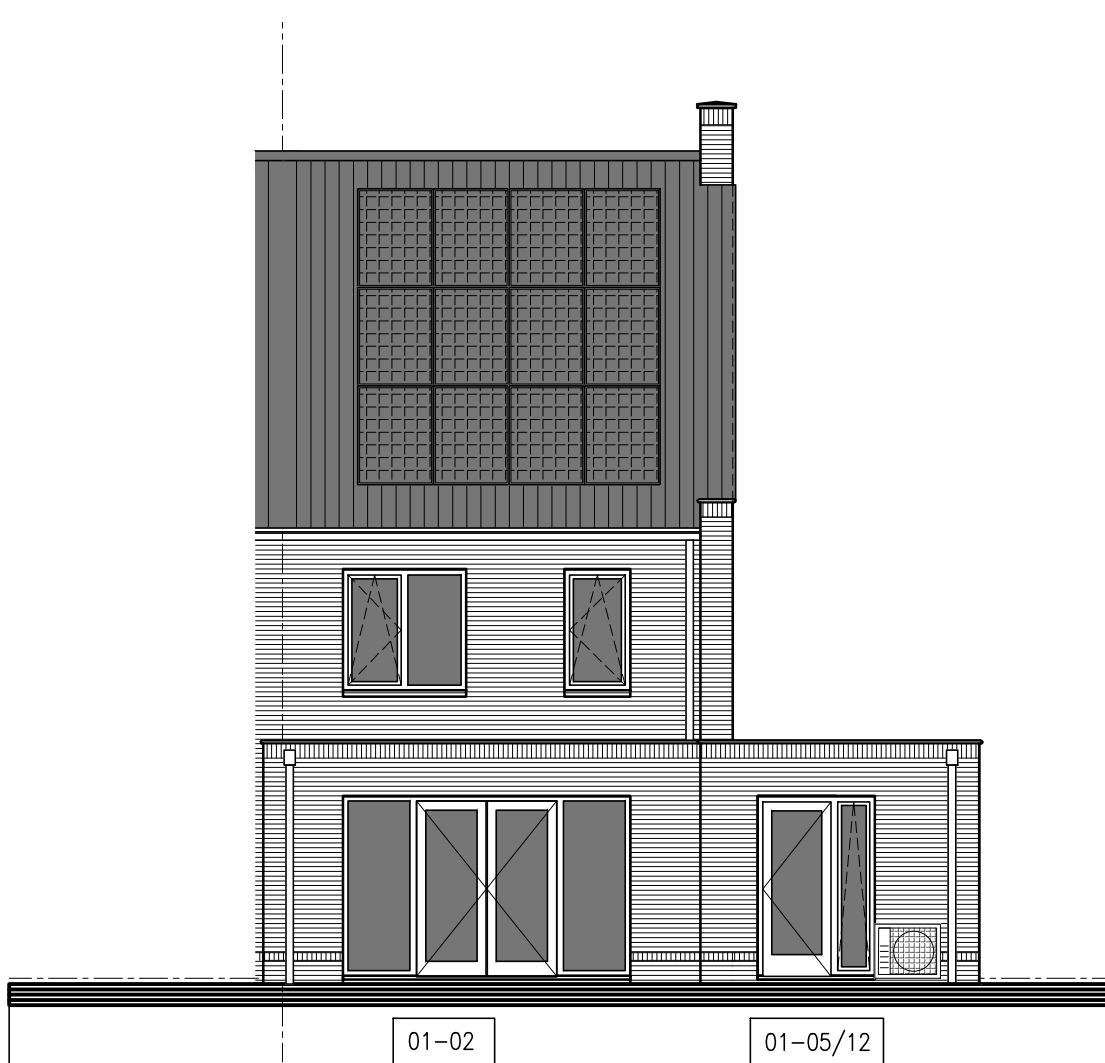

ACHTERGEVEL
1:100

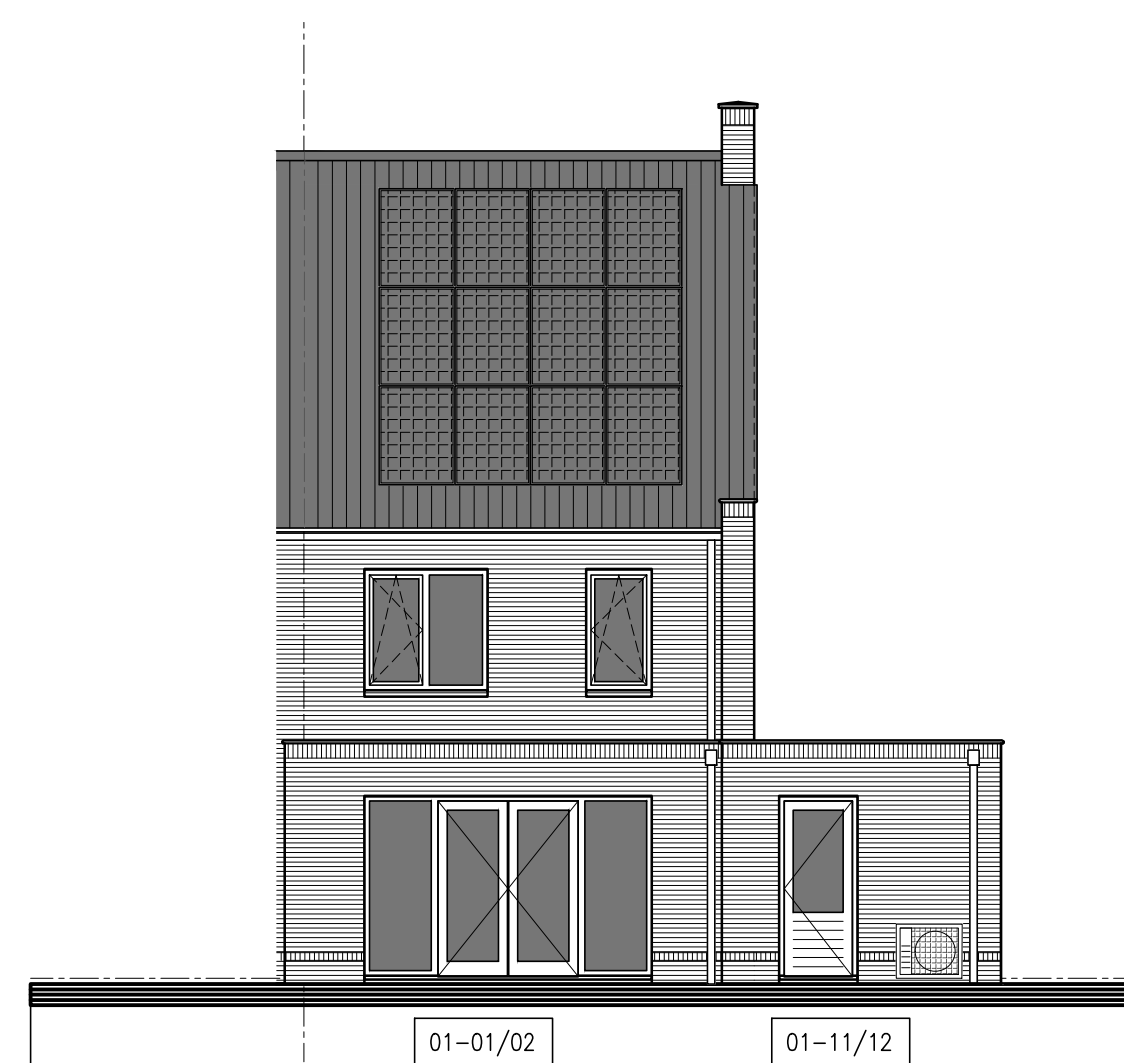

ACHTERGEVEL
1:100



LINKER ZIJGEVEL
1:100

De op deze tekening getoonde woning, inclusief opties, kan een gespiegelde versie van uw woning betreffen

Alle opties worden getoond a.d.h.v. de gevels en plattegronden van bouwer 21. De opties zijn echter ook van toepassing voor de overige bouwnummers met eventuele afwijkende gevels en/of plattegronden.

RENOVOOI OPTIES

- 01-01: Uitbreiding 1200 mm aan achterzijde woning
- 01-02: Uitbreiding 2400 mm aan achterzijde woning
- 01-03: Vastzetten in woonkamer
- 01-04: Trapkast
- 01-05: Aangebouwde berging oplossen in speel-/werkruimte, voorzien van aangestoot gevelklijn en berging (alleen i.c.m. optie 01-02 + 01-10 + 01-21)
- 01-10: Aangebouwde berging isoleren
- 01-11: Verlengen berging met 1600 mm
- 01-12: Verlengen berging met 1600 mm en isoleren (alleen i.c.m. optie 01-10)
- 01-20: Bekrijnig tussen berging en woning (alleen i.c.m. optie 01-01/01-02)
- 01-21: Dubbele deuren i.p.v. korendeur (alleen i.c.m. optie 01-10)
- 02-01: Vergroten bodemruimte (inclusief tegelwerk, exclusief sanitair)
- 02-03: Inloopkast en sommigege slaapkamer 2+3
- 02-04: Inloopkast in slaapkamer 1
- 02-05: Separate toilettruimte op de 1e verdieping (inclusief tegelwerk, exclusief sanitair)
- 03-01: Onbenoemde ruimte op de 2e verdieping
- 03-02: Twee onbenoemde ruimten op de 2e verdieping
- 03-11: Dakopstel in voorgevel (breedte ca. 1800 mm)
- 03-12: Dakopstel in voorgevel (breedte ca. 2700 mm)
- 03-13: Dakvenster (ca. 550x780 mm)
- 03-14: Dakvenster (ca. 780x1180 mm)
- 03-15: Dakvenster (ca. 1140x1180 mm)

BOUWKUNDIG RENVOOI

- | | |
|---|--|
| Verdelingsinrichting meterkast | Aansluitpunt wasmachine |
| Centraaldoos als lichtpunt | Aansluitpunt gebalanceerde ventilatie-unit |
| Wandlichtpunt | Aansluitpunt boiler (loos) |
| Rookmelder, Optisch, 230V met back-up | Aansluitpunt warmtepomp |
| Ruokmelder optisch, Optisch, 230V met back-up | Bedrukker |
| Schakelaar, Enkeloog | Bid |
| Schakelaar, Wastel | Vloerverwarming |
| Schakelaar, Serie | Vloerverwarming verdeler |
| Contactdoos, ra, enkel | opteplaats warmachine |
| Contactdoos, ra, dubbel (opbouw) | opteplaats kookkast |
| Contactdoos, RA, dubbel, horizontaal | opteplaats warmtepomp |
| Elektrische radiator (n bodemruimte) | opteplaats warmtepomp + boilerkast |
| Ruokmelder optisch, Optisch, 230V met back-up | opteplaats gebalanceerde ventilatie-unit |
| Aansluitpunt, thermostaat, bedraad | opteplaats boilerkast |
| Aansluitpunt, cv | opteplaats omvormer t.o.v. zonnepanelen |
| Aansluitpunt, elektrische radiator | |
| Aansluitpunt omvormer t.o.v. zonnepanelen | |
| Aansluitpunt kookmeubel + lichtpunt | |
| Aansluitpunt kooktoestel | |
- Postjes zijn indicatief op de tekening aangegeven. In afstemming met de installateurs kunnen de postjes wijzigen.
 Afmeting schakelaar ca. 100mm breedte
 Merkcontactdoos op 30mm vloer, mits andere aangegeven

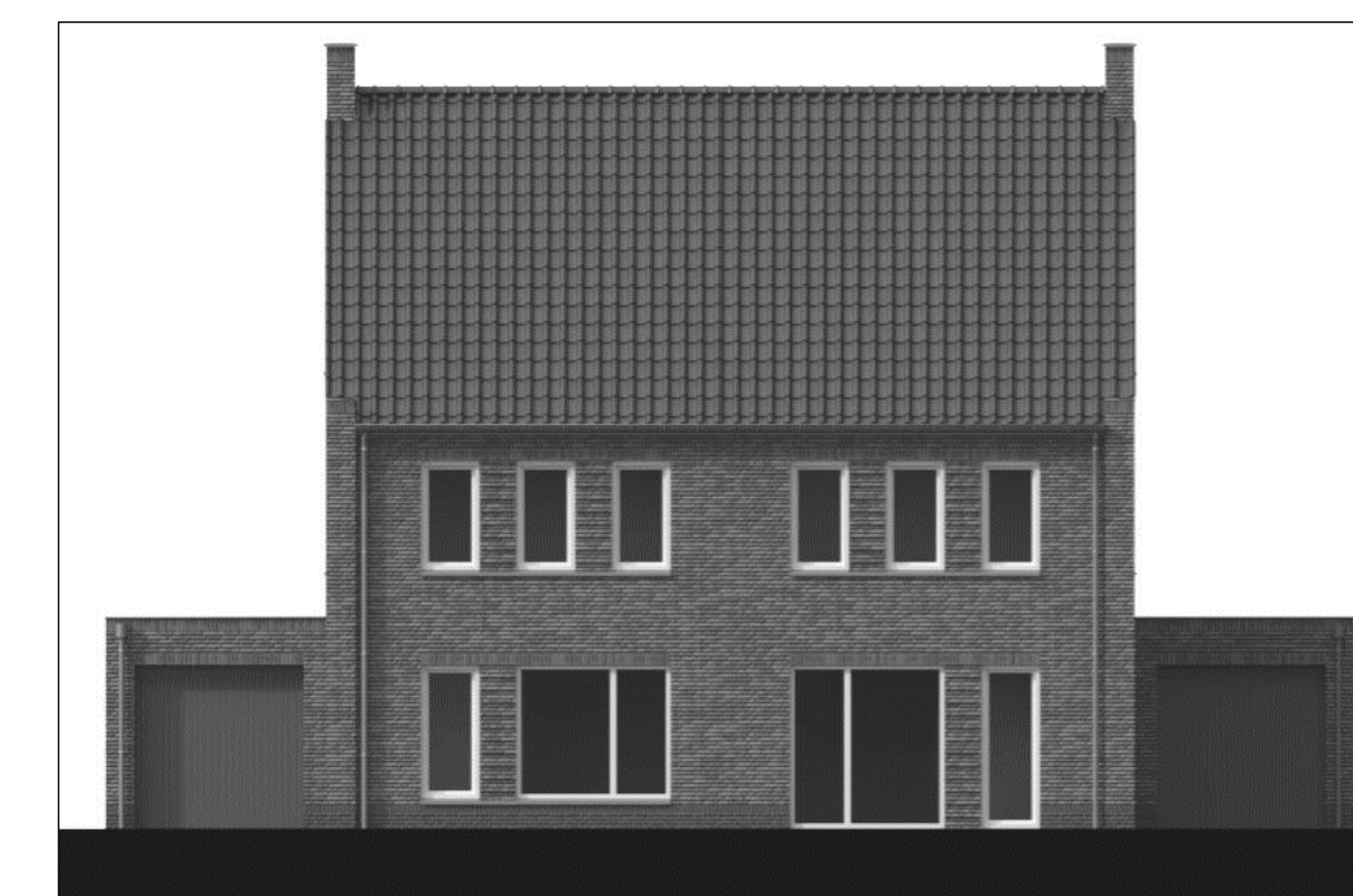

VELD7 Oirschot

Project: Veld 7 te Oirschot
 Onderdeel: Opties
 Bouwnummers: 21 en 22
 Type: B

Project: Veld 7 te Oirschot
 Opties
 Bouwnummers
 21 en 22
 Type
 B

schaal 1:50 / 1:100
 datum 01.02.2024
 tekening VK-04

opdrachtgever
JB
 JANSEN
 BOUWONTWIKKELING

