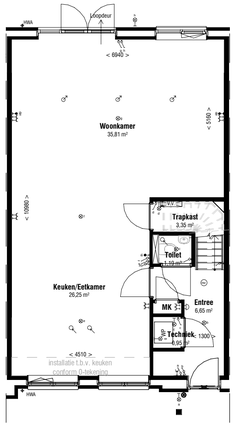

R 009
Achteruitbouw van 1200mm

1 : 100

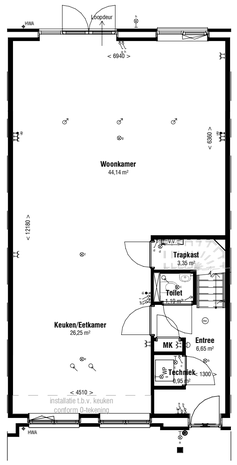

R 018
Achteruitbouw van 2400mm

1 : 100

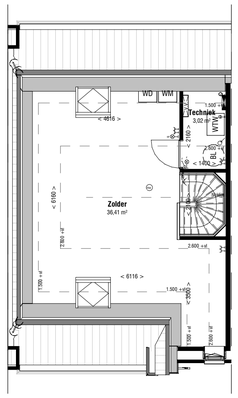

R 070 F-A-1
Dakraam voor of achtergevel

1 : 100

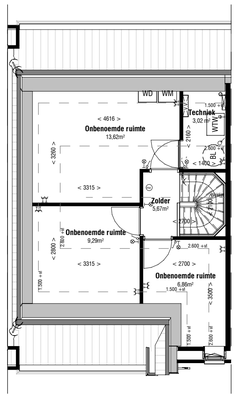

B 007
2e verdieping extra indeling type D/E

1 : 100

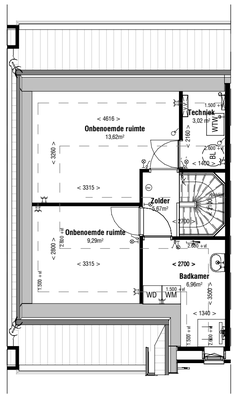

B 014
2e verdieping extra indeling type D/E met badkamer

1 : 100

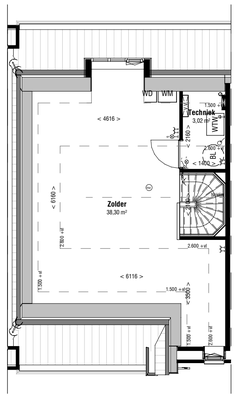

R 061 A
Dakkapel type D/E/F achtergevel

1 : 100

Renvooi

Algemeen

- **MK** meterkast
- draai/kiep raam (aanzicht)
- draai/kiep raam (doorsnede)
- deur (aanzicht)
- deur (doorsnede)

Werktuigbouwkundige installaties

- BL boilervat
- WP opstelplaats warmtepomp (binnenunit)
- WTW WTW-unit
- WM opstelplaats wasmachine (WM) en wasdroger (WD)
- PV-omvormer
- HWA hemelwaterafvoer
- afvoer ventiel in plafond
- toevoer ventiel in plafond
- vloerverwarming verdeler

Installatie opstelling wordt alleen ter indicatie op tekening weergegeven. Kanalen e.d. worden in opbouw uitgevoerd en niet weergegeven op tekening. De definitieve positie wordt door de installateur in het werk bepaald.

Elektrotechnische installaties

- enkele wcd geaard
- dubbele wcd geaard
- perilex
- plafondlichtpunt
- wandlichtpunt
- schakelaar
- wisselschakelaar
- loze leiding
- UTP bedrade leiding, utp
- mv mechanische ventilatie bediendingseenheid
- th thermostaat/ruimte bediendingseenheid
- bel
- belknop
- niet-ioniserende rookmelder tegen plafond, aangesloten op lichtnet conform NEN 2555

Disclaimer

- Wijzigingen voorbehouden.
- De kleuren van materiaal zijn indicatief aangegeven.
- Aan de maatvoering kunnen geen rechten worden ontleend.
- Alle aangegeven maten zijn 'circa' maten, aangegeven in millimeters.
- Alle maatvoering is tot aan het CASCO, afwerkingen zijn hierin niet opgenomen.
- Maatvoering bij schuin dak is tot de 1500mm hoogtelijn.
- Alle vermelde oppervlakten zijn bruto vloeroppervlakten gemeten volgens NEN 2580, tenzij anders vermeld.
- Getekende keukenindeling is indicatief.
- Elektra aansluitpunten, ventilatiepunten, HWA en rookmelders zijn indicatief aangegeven.
- Alle belaste constructieve delen worden uitgevoerd volgens berekening en tekening constructeur.
- De gevolgen van optiekeuzes zullen ten allen tijden per kavel getoetst moeten worden aan de BENG eisen. Dit kan tot gevolg hebben dat er extra maatregelen genomen moeten worden zoals bijvoorbeeld zonwering in de vorm van screens, extra zonnepanelen etc.
  In het uiterste geval is de (combinatie) van sommige opties niet mogelijk.
  Kosten voor extra maatregelen zijn niet opgenomen in de optieprijzen.

OPTIE TEKENING

WONINGTYPE: E_sp

BOUWNUMMER: 26

status:

een VolkerWessels onderneming

project:	Bovenparck Oosterbeek Nico Bovenweg te Oosterbeek
betreft:	OPTIES bouwnummer 26
opdr.gever:	TopVen Vastgoedontwikkeling BV

getek.:	schaal:	proj. nr. :	blad:
ML		19.618	VKO-ES-K26
datum: 01-05-2025	formaat: A1 841*594mm		

Versie: 2022.1

© Deze tekening is eigendom van Bouwmaatschappij Lifes Apeldoorn en mag zonder onze toestemming niet worden gekopieerd, vermenigvuldigd of aan derden ter inzage worden gegeven