

bwnr. 122

bwnr. 123

begane grond
1:50



bwnr. 122

bwnr. 123

1e verdieping
1:50

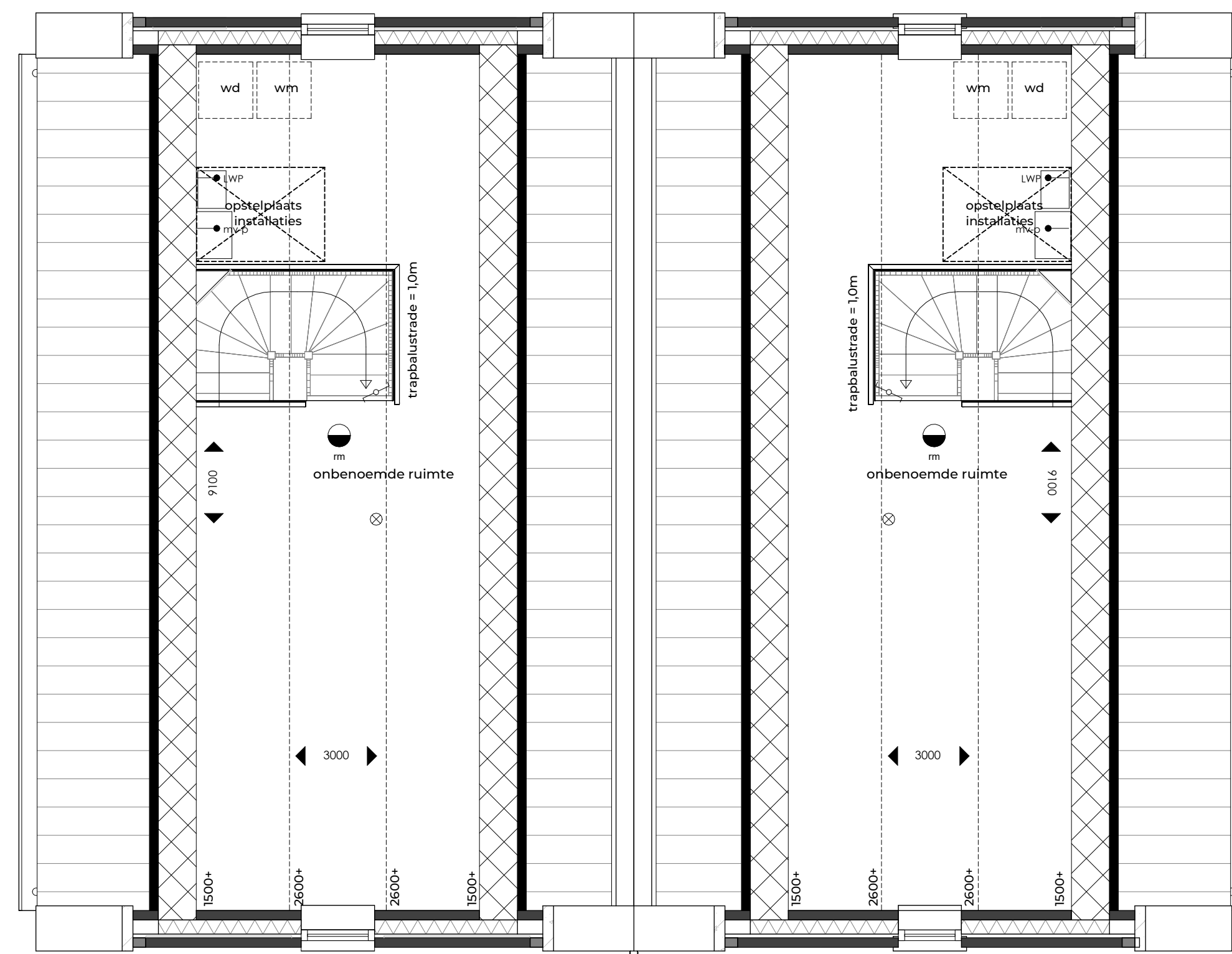

bwnr. 122

bwnr. 123

2e verdieping
1:50

RENVOOI

- serieschakelaar
- wisselschakelaar
- 1-polige schakelaar
- dubbele wandschakelaar
- enkele wandschakelaar
- plafond lichtpunt
- wand lichtpunt
- wand lichtpunt buiten
- afzuigventilator mechanische ventilatie
- Th = thermostaat
- CO2 = aansluitpunt 230v, t.b.v. CO2 sensor
- kookkleiding
- loos
- vastwasm
- afzuigkap
- koelkast
- deurbel
- bel
- vloerverwarming
- aansluiting wasmachine
- optioneel aansluiting wasdroger
- rookmelder

Maatvoering zoals aangegeven op verkooptekeningen is niet geschikt voor opdrachten door koper aan derden.
Aangegeven posities zijn slechts indicatief en geen rechten aan te onlenen.



situatie
1:1500

De Bestevaer

boeknummer: K
bouwnummer: 122-123

22-12-2023

SCHAAL:
1:50

HEUTBOUW



bwnr. 122 bwnr. 123
voorgevel
 1:100

bwnr. 122
linkerzijgevel
 1:100

bwnr. 123 bwnr. 122
achtergevel
 1:100

bwnr. 123
rechterzijgevel
 1:100

WELKOM!

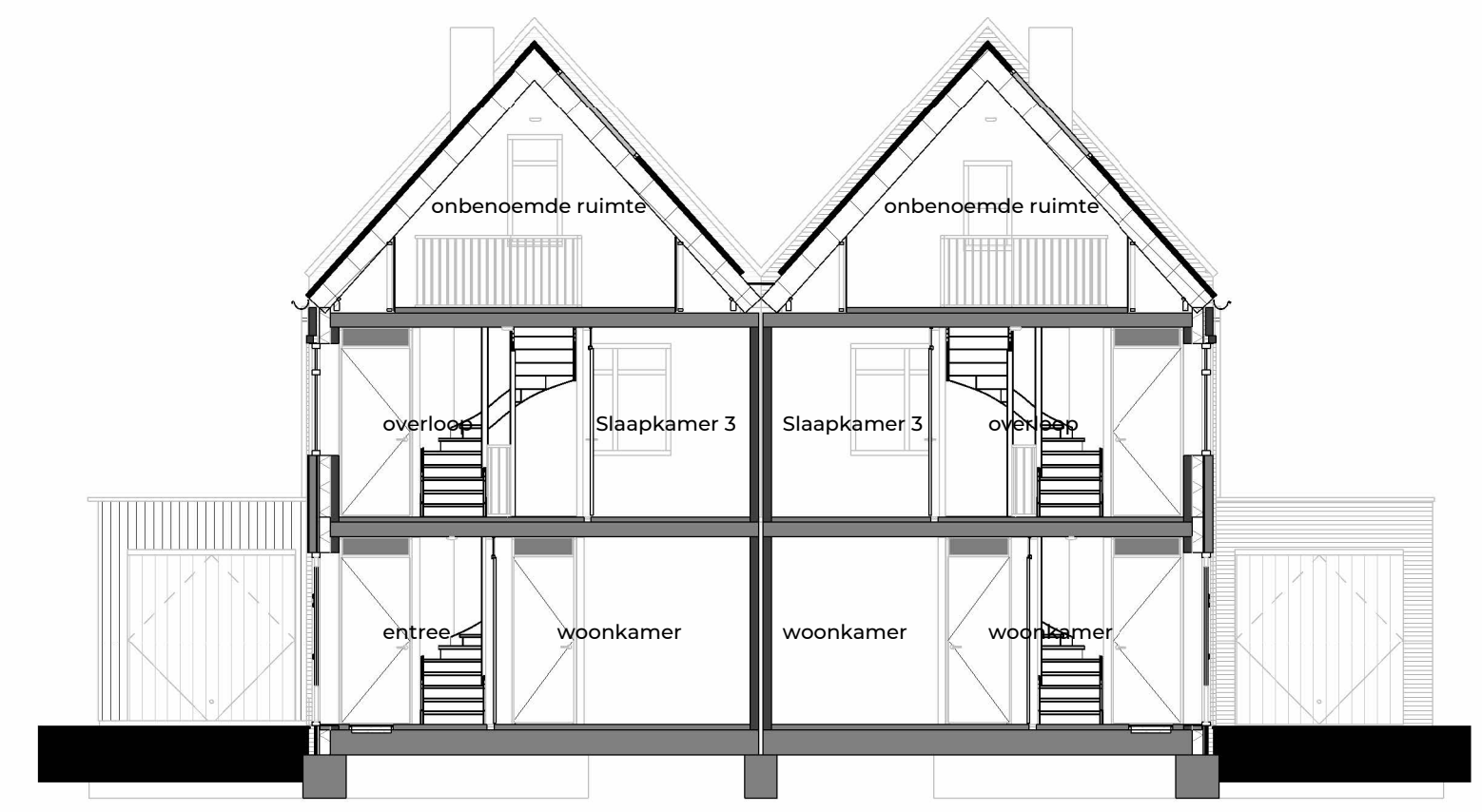

bwnr. 122 bwnr. 123
doorsnede A-A
 1:100

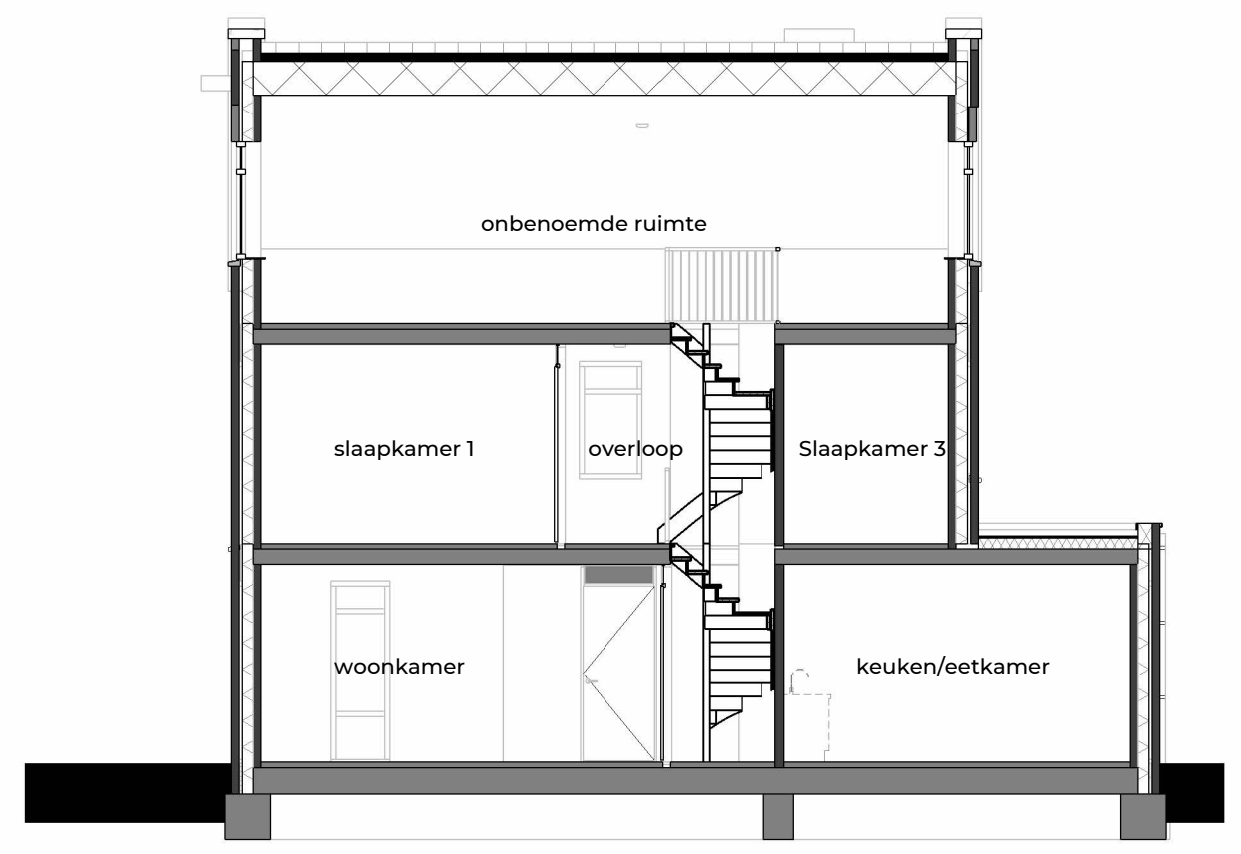

doorsnede B-B
 1:100



situatie
 1:1500

De Bestevaer

veld 3
 bloknummer: K
 bouwnummer: 122-123

DATUM:
 22-12-2023

SCHAAL:
 1:50

HEUTBOUW